UNITA' PASTORALE DELLA CATTEDRALE

Cattedrale, S. Andrea, S. Benedetto, S. Nicolò, S. Tomaso, Servi

www.upcattedralepadova.it

28 maggio 2017 – Ascensione del Signore

At 1,1-11; Ef 1,17-23; Mt 28,16-20

"Io sono con voi tutti i giorni"

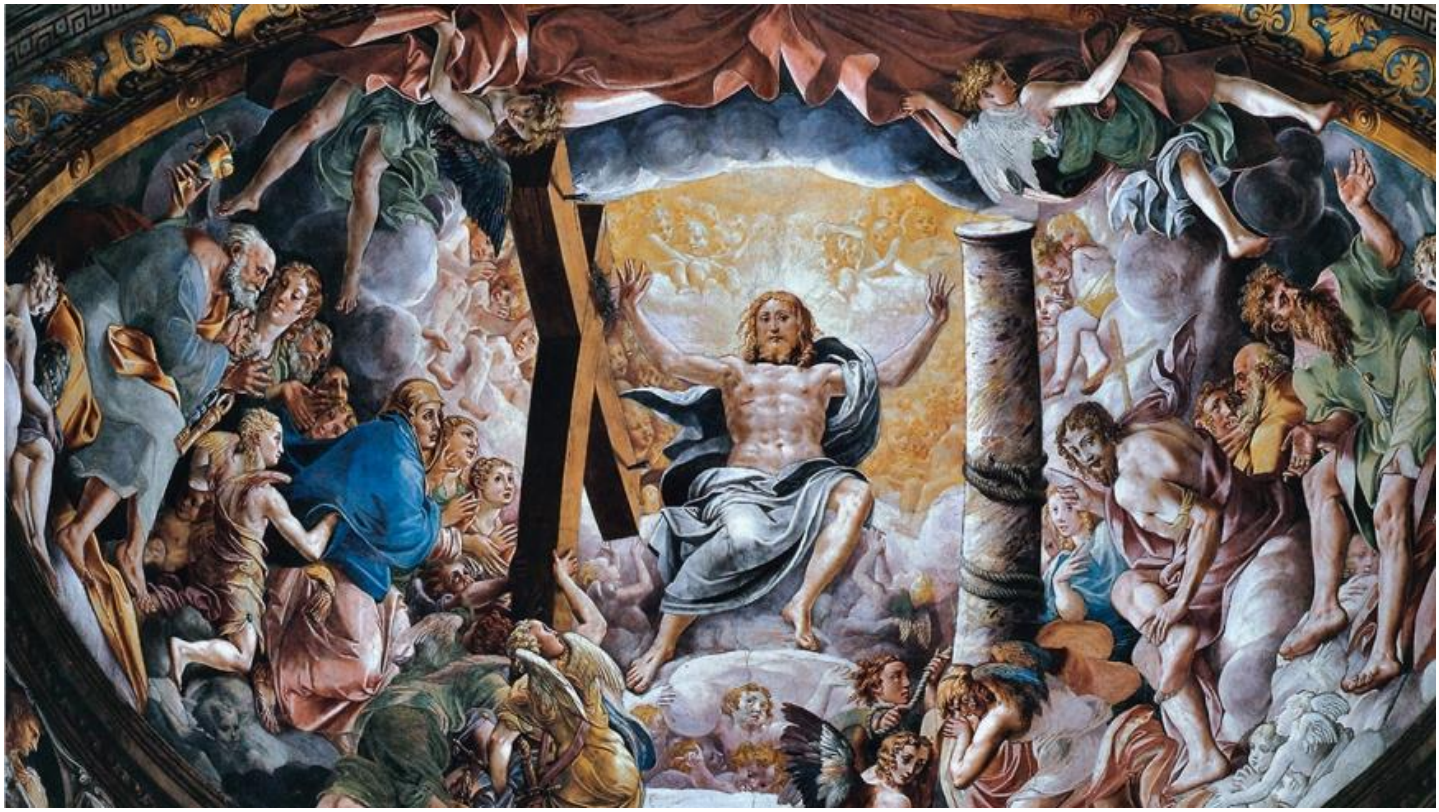

Con l'**ascensione** Gesù inaugura un nuovo tipo di presenza, continuando la sua attività salvifica in modo diretto e dentro la nostra storia, anche attraverso la **missione** del credente e della Chiesa verso tutti i popoli. Se lo accolgono, sperimenteranno anch'essi **la salvezza** portata da Gesù. In questo modo Gesù resta con l'uomo, nella sua storia *"fino alla fine del mondo"*.

Così **il Risorto** si rende presente fra gli uomini: come *Padre* che ama, come *Figlio* che ha sofferto è morto ed è risorto e come *Spirito* che dà la vita. Oggi celebriamo la certezza della sua presenza!

L'ascensione dona un'**anticipazione di cielo**. Il cielo rimane sempre la nostra meta e in questo andare non siamo soli. Gesù non se ne va dai suoi, rimane con loro, accompagna la loro opera. Con il loro aiuto Egli è presente come Colui che vince. Il Signore del mondo è **fra gli uomini**. Egli cerca gli uomini, non è lontano, prenderà tutti nel suo regno. Il suo strumento siamo noi suoi discepoli che lo seguiamo e realizziamo la sua parola.

VITA DI COMUNITA'

Domenica 28 maggio – Ascensione del Signore

Martedì 30 maggio

Torresino, ore 9.00: partenza per la gita a Concordia Sagittaria e Sesto al Reghena. *Informazioni e prenotazioni presso Paola Nascimbeni Giustozzi 388.4776370 oppure padre Cristiano 347.7182161.*

Mercoledì 31 maggio – Visitazione della B.V. Maria

S. Canziano, ore 9.00: S. Messa nella festa dei SS. Martiri Canzio, Canziano e Canzianilla, *titolari della chiesa.*

Giovedì 1 giugno

Servi, ore 19.00: ***Lectio divina*** sui testi della Scrittura della domenica successiva.

Sabato 3 giugno

Servi, dalle ore 17.00: presentazione della Missione dei Servi di Maria in India e Birmania (Myanmar); *ore 18.30 S. Messa concelebrata dai Servi di Maria presenti in Italia e Austria; ore 20.00: cena indiana offerta dai frati (per necessità organizzative si prega di prenotarsi entro mercoledì 31 maggio telefonando [347.7182161] o scrivendo una mail a: p.cristiano@libero.it).*

Cattedrale, ore 18.30: ***Veglia di Pentecoste e avvio del Sinodo dei Giovani***

Domenica 4 giugno – Pentecoste

Cattedrale, ore 16.30: ***Ordinazioni Presbiterali***

GREST 2017: dal 14 al 30 giugno presso il Centro Parrocchiale di San Benedetto per i bambini e i ragazzi dai 6 ai 13 anni, dal lunedì al venerdì dalle ore 8.00 alle ore 17.00 – Iscrizioni presso la parrocchia di S. Nicolò *(Davide, ore 16.00-18.30).*

FIORETTO DEL MESE DI MAGGIO NELL'UP - Cattedrale, da lunedì 29 a mercoledì 31 alle ore 21.00 nell'Oratorio di *S. Antonio ai Colombini (via Papafava)* - **S. Andrea,** in chiesa alle ore 17.45 - **S. Benedetto,** in chiesa alle ore 17.30 - **S. Nicolò,** in chiesa alle ore 18.00 - **S. Tomaso,** in chiesa alle ore 18.00 - **Servi,** alla S. Messa delle ore 18.30.

RIAPERTURA DELLA CHIESA DI S. LUCIA

A tutte le comunità cristiane della città di Padova
con i loro presbiteri, diaconi, religiosi e religiose.

Invito all' adorazione perpetua
nella chiesa del Corpus Domini in via S. Lucia in Padova
- Opera Diocesana per l'Adorazione Perpetua -

Carissimi,
il Signore Gesù ha promesso di rimanere con noi tutti i giorni, fino alla fine del mondo (Mt 28,20). Noi credenti siamo certi di questa parola, vero annuncio e vera consolazione. La misura della nostra fede di cristiani è data dalla perseveranza con cui alimentiamo questa certezza di fede e dal dono di poter dare annuncio a tutti della fedeltà di Gesù. In questa luce, acquista particolare significato un'iniziativa che, per quanto tradizionale, desta sempre molta meraviglia: uno spazio di adorazione eucaristica perpetua, 24 ore al giorno per tutto l'anno. I cristiani che abitano la città di Padova sostano di fronte al Santissimo Sacramento per crescere nella loro fede e per presentare al Signore tutta la città con la sua vita moderna: una città custodita dal Signore per mezzo della preghiera delle comunità cristiane. È vero, abbiamo così tante cose da fare, anche a livello ecclesiale, che siamo tentati di pensare che non riusciremo a trovare un tempo supplementare per pregare, neanche un'ora la settimana. Eppure abbiamo un estremo bisogno della preghiera, sia per la crescita spirituale personale, sia per il rinnovamento della nostra chiesa, sia per la pace della società civile. L'iniziativa che vi propongo è sicuramente impegnativa ma, con l'aiuto di Dio, non è superiore alle nostre forze. Ci basti pensare che in Padova ci sono ben 68 parrocchie, ci sono molte comunità religiose e molte associazioni e movimenti cristiani. Desidero che ognuno si senta interpellato a fare la propria parte: tutto è possibile a chi crede e a chi ama. Da parte mia assicuro l'impegno a dare il mio personale contributo insieme ai miei più stretti collaboratori: anche noi garantiremo la nostra presenza. Per questo, Il Vicario episcopale per la pastorale, don Leopoldo Voltan, interpellerà le associazioni e i movimenti; don Alberto Albertin mio delegato per gli Istituti di vita consacrata e gli Istituti secolari sentirà le comunità e persone consacrate; il coordinatore dei vicariati della città, don Marco Galletti promuoverà it coinvolgimento attraverso i Vicari foranei e i Parroci.
L'adorazione perpetua nella città di Padova avrà luogo nella chiesa del Corpus Domini, sede della centenaria Opera Diocesana per l'Adorazione Perpetua del SS.mo Sacramento, e avrà inizio la sera della domenica 18 giugno, solennità del Santissimo Corpo e Sangue di Cristo, quando, a conclusione della celebrazione eucaristica in Cattedrale (che inizierà alle ore 19), accompagneremo in processione il Santissimo Sacramento nella chiesa del Corpus Domini.
Affido al nuovo Rettore della chiesa il compito di dare uno stile biblico e sobrio a questa forma di preghiera, favorendo il fatto che l'esperienza di silenzio e di adorazione diventi momento personale di maturazione nella fede, oltre che di testimonianza. **Chiunque desidera aderire all'iniziativa può prendere contatto con la presidenza dell'Opera Diocesana per l'Adorazione Perpetua, telefonando al numero 393.2525853, inviando una e-mail all'indirizzo pd.adorazioneperpetua@gmail.com oppure consultando il sito web all'indirizzo www.adorazioneperpetuapd.it**, dove troverà una pagina dedicata.
Con questa iniziativa pastorale, che mi sta tanto a cuore, desidero offrire alla città un luogo di preghiera sempre aperto e un'oasi di pace e di riconciliazione. Per questo avrò cura che nella chiesa del Corpus Domini vi siano sempre dei buoni sacerdoti disponibili all'ascolto e alla celebrazione del Sacramento della Riconciliazione. Prego il Signore, ispiratore e vero artefice delle opere buone, affinché ci trasfiguri con l'amore divino che irradia dall'Eucaristia e ci renda testimoni luminosi della Sua gioia e della Sua Risurrezione. Confidando nella vostra generosa risposta, vi ringrazio di cuore e vi benedico nel Signore.

+ Claudio, vescovo

Padova, 29 aprile 2017, festa di S. Caterina da Siena, Patrona d'Italia